



*Comune di
Cinto Caomaggiore*

**Revisione periodica
delle partecipazioni pubbliche**

(Art. 20 D.Lgs. n. 175/2016)

Dati relativi all'anno 2017

Premessa

Ai sensi dell'art. 20 del decreto legislativo n. 175/2016 e s.m.i. recante il "*Testo unico in materia di società a partecipazione pubblica*", il presente documento contiene:

- a) l'analisi dell'assetto complessivo delle società in cui il Comune di Cinto Caomaggiore detiene partecipazioni, dirette o indirette, al 31 dicembre 2017;
- b) il piano di riassetto per la loro razionalizzazione al ricorrere dei presupposti di cui al comma 2 del citato articolo 20.

Col fine di garantire la completezza e la comprensibilità dei dati inseriti, il format utilizzato ricalca lo schema tipo, contenuto nelle "Linee Guida per la razionalizzazione delle partecipazioni pubbliche", diramate il 23 novembre 2018 dalla Struttura di indirizzo, monitoraggio e controllo sull'attuazione del Testo unico, d'intesa con la Corte dei conti, e contiene il set di informazioni riferibili alle singole società oggetto di analisi nel quadro degli adempimenti previsti dal TUSP.

Le informazioni inserite sono state fornite dalle medesime società, tratte dai loro bilanci o da visure scaricate dal registro delle imprese o ricavate dai rispettivi siti internet.

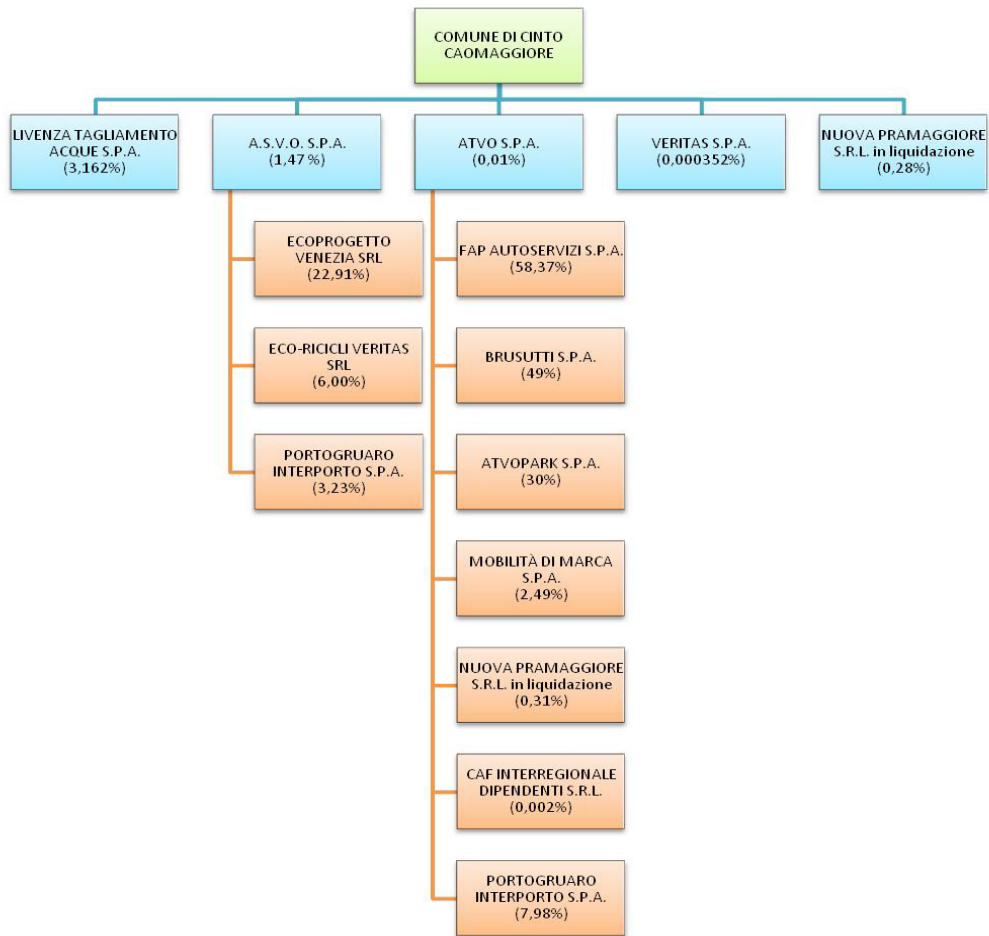

2. Ricognizione delle partecipazioni societarie possedute direttamente o indirettamente

Si riporta, di seguito, una tabella riepilogativa di tutte le partecipazioni detenute direttamente dal Comune di Cinto Caomaggiore e, a seguire, le tabelle riepilogative delle partecipazioni detenute indirettamente attraverso ciascuna tramite.

Partecipazioni dirette

NOME PARTECIPATA	CODICE FISCALE PARTECIPATA	QUOTA DI PARTECIPAZIONE	ESITO DELLA RILEVAZIONE	NOTE
Livenza Tagliamento Acque S.p.A.	04268260272	3,162%	Mantenimento senza interventi	
A.S.V.O. S.p.A.	83002690275	1,47%	Mantenimento senza interventi	
ATVO S.p.A.	84002020273	0,01%	Mantenimento senza interventi	
VERITAS SpA	03341820276	0,000352%	Mantenimento senza interventi	
Nuova Pramaggiore S.r.l. in liquidazione	03399450273	0,28%	Razionalizzazione	Cessione partecipazione a titolo oneroso

Partecipazioni indirette detenute attraverso: A.S.V.O. S.p.A.

NOME PARTECIPATA	CODICE FISCALE PARTECIPATA	QUOTA DI PARTECIPAZIONE DETENUTA DALLA TRAMITE	ESITO DELLA RILEVAZIONE	NOTE
ECOPROGETTO VENEZIA SRL	03071410272	22,91%	Mantenimento senza interventi	
ECO RICICLI VERITAS SRL	03643900230	6,00%	Mantenimento senza interventi	
PORTOGRUARO INTERPORTO S.p.A.	02695820270	3,23%	Mantenimento senza interventi	

Partecipazioni indirette detenute attraverso: ATVO. S.p.A.

NOME PARTECIPATA	CODICE FISCALE PARTECIPATA	QUOTA DI PARTECIPAZIONE DETENUTA DALLA TRAMITE	ESITO DELLA RILEVAZIONE	NOTE
F.A.P. Autoservizi S.p.A.	00323260273	67,21%	Mantenimento senza interventi	
Brusutti S.r.l.	00321990277	49,00%	Razionalizzazione	Valutazione cessione o liquidazione
ATVOPARK S.p.A.	04209000274	30,00%	Razionalizzazione	Valutazione cessione o liquidazione
Portogruaro Interporto	0269582020270	7,98%	Mantenimento senza interventi	
MOM Mobilità di Marca S.p.A.	04498000266	2,49%	Mantenimento senza interventi	
Nuova Pramaggiore S.r.l. in liquidazione	03399450273	0,81%	Razionalizzazione	Cessione partecipazione a titolo oneroso
CAF Interregionale Dipendenti S.r.l.	02313310241	0,002%	Razionalizzazione	Recesso dalla società

3. Informazioni di dettaglio sulle singole partecipazioni

Per ognuna delle partecipazioni inserite nelle tabelle riportate nel paragrafo precedente, si invita a compilare la seguente **scheda di dettaglio**.

Scheda di dettaglio**DATI ANAGRAFICI DELLA PARTECIPATA**

NOME DEL CAMPO	
Codice Fiscale	04268260272
Denominazione	Livenza Tagliamento Acque S.p.A.
Anno di costituzione della società	2014
Forma giuridica	Società per azioni
Tipo di fondazione	--
Altra forma giuridica	--
Stato della società	La società è attiva
Anno di inizio della procedura ⁽¹⁾	--
Società con azioni quotate in mercati regolamentati¹⁾	no
Società che ha emesso strumenti finanziari quotati in mercati regolamentati (ex TUSP)	Sì

Ulteriori informazioni relative ai campi della Sezione

Nel presente riquadro:

- con riferimento alla **“Società che ha emesso strumenti finanziari quotati in mercati regolamentati”**: Prestiti obbligazionari quotati in mercati regolamentati: Segmento Extra Mot PRO di Borsa Italiana “Hydronbond” emessi luglio 2014

SEDE LEGALE DELLA PARTECIPATA

NOME DEL CAMPO	
Stato	Italia
Provincia	VE
Comune	Portogruaro
CAP *	30026

NOME DEL CAMPO	
Indirizzo	Piazza della Repubblica n. 1
Telefono	
FAX	
Email	

SETTORE DI ATTIVITÀ DELLA PARTECIPATA

NOME DEL CAMPO	
Attività 1	Raccolta trattamento e fornitura acqua (36.00.00)
Peso indicativo dell'attività %	60,83%
Attività 2	Gestione reti fognarie (37.00)
Peso indicativo dell'attività %	13,82%
Attività 3	Raccolta e depurazione acque di scarico (37.00.00)
Peso indicativo dell'attività %	20,70%
Attività 4	Altre attività collegate al S.I.I.
Peso indicativo dell'attività %	4,65%

ULTERIORI INFORMAZIONI SULLA PARTECIPATA

NOME DEL CAMPO	
Società in house	si
Previsione nello statuto di limiti sul fatturato	si
Deliberazione di quotazione di azioni in mercati regolamentati nei termini e con le modalità di cui all'art. 26, c. 4	no

NOME DEL CAMPO	
Società contenuta nell'allegato A al D.Lgs. n. 175/2016	no
Società a partecipazione pubblica di diritto singolare (art.1, c. 4, lett. A)	no
Riferimento normativo società di diritto singolare	
La partecipata svolge attività economiche protette da diritti speciali o esclusivi insieme con altre attività svolte in regime di mercato	si
Riferimento normativo società con diritti speciali o esclusivi insieme con altre attività svolte in regime di mercato ⁽³⁾	D.Lgs. 50/2016 – art. 3 co. 1 lett. E) punto 1.2
Società esclusa dall'applicazione dell'art. 4 con DPCM (art. 4, c. 9)	si
Società esclusa dall'applicazione dell'art. 4 con provvedimento del Presidente della Regione o delle Prov. Autonome (art. 4, c. 9)	no
Riferimento normativo atto esclusione ⁽⁴⁾	

DATI DI BILANCIO PER LA VERIFICA TUSP

NOME DEL CAMPO	Anno 2017
Tipologia di attività svolta	Attività produttive di beni e servizi
Numero medio di dipendenti	166
Numero dei componenti dell'organo di amministrazione	5
Compenso dei componenti dell'organo di amministrazione	79.099
Numero dei componenti dell'organo di controllo	3

NOME DEL CAMPO	Anno 2017
Compenso dei componenti dell'organo di controllo	33.124

NOME DEL CAMPO	2017	2016	2015	2014	2013
Approvazione bilancio	sì	sì	sì	sì	
Risultato d'esercizio	2.236.705	1.515.748	1.088.809	135.124	

Ulteriori informazioni relative ai campi della Sezione

Si specifica che:

- con riferimento al **“Numero dei dipendenti”**: 168 dipendenti - 3 dirigenti - 8 quadri - 87 impiegati – 70 operai (di cui 2 dirigenti – 2 quadri – 32 impiegati – 20 operai erano dipendenti della società Sistema Ambiente Srl incorporata per fusione in LTA dal 15/12/2017) – nessun dipendente distaccato;
- con riferimento al **“Numero dei componenti dell'organo di amministrazione”**: nessuna variazione rispetto alla data del 31/12/2017, ovvero a data successiva;
- con riferimento ai **“Compensi dei componenti dell'organo di amministrazione”**: premesso che a far data dal 15/12/2017 LTA S.p.A. ha incorporato Sistema Ambiente SRL con effetto della fusione sul Bilancio di LTA retrodatata al 01/01/2017, i compensi di seguito indicati sono quelli percepiti dagli amministratori di LTA e dall'Amministratore Unico di Sistema Ambiente:
 - Presidente CDA € 24.000 Rimborsi spese (di viaggio ecc.) € 3.131,57
 - N. 4 consiglieri € 8.400,00 ognuno
 - Amministratore unico Sistema Ambiente Srl, società incorporata in LTA dal 15/12/2017: Compenso 2017 € 18.347
- con riferimento alla **“Approvazione bilancio” e “Risultato d'esercizio”**: risultato positivo a fronte di un investimento medio per abitante servito per l'anno 2017 che ammonta a € 40,00 rispetto a un investimento medio programmato nazionale per abitante di € 32,00.

Attività produttive di beni e servizi

La seguente sotto-sezione viene compilata in quanto la *“Tipologia di attività svolta”* dalla partecipata è: *“Attività produttive di beni e servizi”*

NOME DEL CAMPO	2017	2016	2015
A1) Ricavi delle vendite e delle prestazioni	29.482.845	19.792.206	20.448.445
A5) Altri Ricavi e Proventi	1.235.339	825.118	871.716
di cui Contributi in conto esercizio			

QUOTA DI POSSESSO

NOME DEL CAMPO	INDICAZIONI PER LA COMPILAZIONE
Tipologia di Partecipazione	Partecipazione diretta
Quota diretta	3,162%
Codice Fiscale Tramite ⁽⁶⁾	
Denominazione Tramite (organismo) ⁽⁶⁾	
Quota detenuta dalla Tramite nella società ⁽⁷⁾	

QUOTA DI POSSESSO – TIPO DI CONTROLLO

NOME DEL CAMPO	INDICAZIONI PER LA COMPILAZIONE
Tipo di controllo	nessuno

INFORMAZIONI ED ESITO PER LA RAZIONALIZZAZIONE

NOME DEL CAMPO	INDICAZIONI PER LA COMPILAZIONE
La partecipata svolge un'attività di produzione di beni e servizi a favore dell'Amministrazione?	Si
Attività svolta dalla Partecipata	produzione di un servizio di interesse generale (Art. 4, c. 2, lett. a)
Descrizione dell'attività	Gestione servizio idrico integrato a favore della collettività di riferimento dei 41 comuni soci
Quota % di partecipazione detenuta dal soggetto privato ⁽⁸⁾	0%
Svolgimento di attività analoghe a quelle svolte da altre società (art.20, c.2 lett.c)	no

NOME DEL CAMPO	INDICAZIONI PER LA COMPILAZIONE
Necessità di contenimento dei costi di funzionamento (art.20, c.2 lett.f)	no
Necessità di aggregazione di società (art.20, c.2 lett.g)	no
L'Amministrazione ha fissato, con proprio provvedimento, obiettivi specifici sui costi di funzionamento della partecipata? (art.19, c.5)¹	no
Esito della ricognizione	mantenimento senza interventi
Modalità (razionalizzazione)	--
Termine previsto per la razionalizzazione ⁽¹⁰⁾	--
Le misure di razionalizzazione sono state concluse alla data del 31/12/2018?	
Note	La società ha emesso strumenti finanziari quotati in borsa e, pertanto, sarebbe esclusa dal presente piano ai sensi dell'art. 1, comma 5, del D.Lgs. 175/2016.

Ulteriori informazioni relative ai campi della Sezione

Nel presente riquadro:

- con riferimento all' "Attività svolta dalla partecipata", si specifica che la società svolge la gestione del servizio idrico integrato a favore della collettività di riferimento.

*Scheda di dettaglio***DATI ANAGRAFICI DELLA PARTECIPATA**

NOME DEL CAMPO	
Codice Fiscale	83002690275
Denominazione	A.S.V.O. AMBIENTE SERVIZI VENEZIA ORIENTALE S.P.A.
Anno di costituzione della società	2001
Forma giuridica	Società per azioni
Tipo di fondazione	--
Altra forma giuridica	--
Stato della società	La società è attiva
Anno di inizio della procedura	--
Società con azioni quotate in mercati regolamentati	NO
Società che ha emesso strumenti finanziari quotati in mercati regolamentati (ex TUSP)	NO

SEDE LEGALE DELLA PARTECIPATA

NOME DEL CAMPO	
Stato	Italia
Provincia	VE
Comune	PORTOGRUARO
CAP	30026
Indirizzo	VIA DANIELE MANIN 63/A
Telefono	0421705711

NOME DEL CAMPO	
FAX	0421275848
Email	asvopec@legalmail.it

SETTORE DI ATTIVITÀ DELLA PARTECIPATA

NOME DEL CAMPO	
Attività 1	Servizio integrato igiene ambientale (38.21.09)
Peso indicativo dell'attività %	100%

ULTERIORI INFORMAZIONI SULLA PARTECIPATA

NOME DEL CAMPO	
Società in house	si
Previsione nello statuto di limiti sul fatturato	si
Deliberazione di quotazione di azioni in mercati regolamentati nei termini e con le modalità di cui all'art. 26, c. 4	no
Società contenuta nell'allegato A al D.Lgs. n. 175/2016	no
Società a partecipazione pubblica di diritto singolare (art.1, c. 4, lett. A)	no
Riferimento normativo società di diritto singolare	--
La partecipata svolge attività economiche protette da diritti speciali o esclusivi insieme con altre attività svolte in regime di mercato	no

NOME DEL CAMPO	
Riferimento normativo società con diritti speciali o esclusivi insieme con altre attività svolte in regime di mercato	
Società esclusa dall'applicazione dell'art. 4 con DPCM (art. 4, c. 9)	no
Società esclusa dall'applicazione dell'art. 4 con provvedimento del Presidente della Regione o delle Prov. Autonome (art. 4, c. 9)	no
Riferimento normativo atto esclusione ¹	

DATI DI BILANCIO PER LA VERIFICA TUSP

NOME DEL CAMPO	Anno 2017
Tipologia di attività svolta	Attività produttive di beni e servizi
Numero medio di dipendenti	199
Numero dei componenti dell'organo di amministrazione	3
Compenso dei componenti dell'organo di amministrazione	45.605
Numero dei componenti dell'organo di controllo	3
Compenso dei componenti dell'organo di controllo	17.470

NOME DEL CAMPO	2017	2016	2015	2014	2013
Approvazione bilancio	sì	sì	sì	sì	sì
Risultato d'esercizio	824.243	583.388	43.948	214.786	213.622

Attività produttive di beni e servizi

La seguente sotto-sezione viene compilata in quanto la "Tipologia di attività svolta" dalla partecipata è: "Attività produttive di beni e servizi".

NOME DEL CAMPO	2017	2016	2015
A1) Ricavi delle vendite e delle prestazioni	20.873.018	20.527.076	19.986.376
A5) Altri Ricavi e Proventi	541.697	474.627	354.262
di cui Contributi in conto esercizio	142.737	149.290	163.758

QUOTA DI POSSESSO

NOME DEL CAMPO	INDICAZIONI PER LA COMPILAZIONE
Tipologia di Partecipazione	Partecipazione diretta
Quota diretta	1,47%
Codice Fiscale Tramite	
Denominazione Tramite (organismo) ¹	
Quota detenuta dalla Tramite nella società	

QUOTA DI POSSESSO – TIPO DI CONTROLLO

NOME DEL CAMPO	INDICAZIONI PER LA COMPILAZIONE
Tipo di controllo	controllo congiunto per effetto di norme statutarie

INFORMAZIONI ED ESITO PER LA RAZIONALIZZAZIONE

NOME DEL CAMPO	INDICAZIONI PER LA COMPILAZIONE
La partecipata svolge un'attività di produzione di beni e servizi a favore dell'Amministrazione?	Si
Attività svolta dalla Partecipata	produzione di un servizio di interesse generale (Art. 4, c. 2, lett. a)
Descrizione dell'attività	SERVIZI INTEGRATI DI IGIENE AMBIENTALE: RACCOLTA, SPAZZAMENTO, GESTIONE ISOLE ECOLOGICHE E GESTIONE POST MORTEM DISCARICA DI CENTA TAGLIO
Quota % di partecipazione detenuta dal soggetto privato ⁽⁸⁾	
Svolgimento di attività analoghe a quelle svolte da altre società (art.20, c.2 lett.c)	no
Necessità di contenimento dei costi di funzionamento (art.20, c.2 lett.f)	no
Necessità di aggregazione di società (art.20, c.2 lett.g)	no
L'Amministrazione ha fissato, con proprio provvedimento, obiettivi specifici sui costi di funzionamento della partecipata? (art.19, c.5)	si
Esito della ricognizione	mantenimento senza interventi
Modalità (razionalizzazione)¹⁾	--
Termine previsto per la razionalizzazione¹⁾	--
Le misure di razionalizzazione sono state concluse alla data del 31/12/2018?	si
Note	

*Scheda di dettaglio***DATI ANAGRAFICI DELLA PARTECIPATA**

NOME DEL CAMPO	
Codice Fiscale	84002020273
Denominazione	ATVO S.p.A.
Anno di costituzione della società	1994
Forma giuridica	Società per azioni
Tipo di fondazione	--
Altra forma giuridica	--
Stato della società	La società è attiva
Anno di inizio della procedura	--
Società con azioni quotate in mercati regolamentati ⁽²⁾	No
Società che ha emesso strumenti finanziari quotati in mercati regolamentati (ex TUSP)	No

SEDE LEGALE DELLA PARTECIPATA

NOME DEL CAMPO	
Stato	Italia
Provincia	VE
Comune	San Donà di Piave
CAP	30027
Indirizzo	Piazza IV novembre 8
Telefono	04215944
FAX	0421594534

NOME DEL CAMPO	
Email	amministrazione@atvo.it

SETTORE DI ATTIVITÀ DELLA PARTECIPATA

NOME DEL CAMPO	
Attività 1	49.31.00 –Trasporto terrestre di passeggerio in aree urbane e suburbane
Peso indicativo dell'attività %	100

ULTERIORI INFORMAZIONI SULLA PARTECIPATA

NOME DEL CAMPO	
Società in house	no
Previsione nello statuto di limiti sul fatturato ⁽³⁾	--
Deliberazione di quotazione di azioni in mercati regolamentati nei termini e con le modalità di cui all'art. 26, c. 4	no
Società contenuta nell'allegato A al D.Lgs. n. 175/2016	no
Società a partecipazione pubblica di diritto singolare (art.1, c. 4, lett. A)	no
Riferimento normativo società di diritto singolare ⁽³⁾	--
La partecipata svolge attività economiche protette da diritti speciali o esclusivi insieme con altre attività svolte in regime di mercato	no
Riferimento normativo società con diritti speciali o esclusivi insieme con altre attività svolte in regime di mercato	--

NOME DEL CAMPO	
Società esclusa dall'applicazione dell'art. 4 con DPCM (art. 4, c. 9)	no
Società esclusa dall'applicazione dell'art. 4 con provvedimento del Presidente della Regione o delle Prov. Autonome (art. 4, c. 9)	no
Riferimento normativo atto esclusione	

DATI DI BILANCIO PER LA VERIFICA TUSP

NOME DEL CAMPO	Anno 2017
Tipologia di attività svolta	Attività produttive di beni e servizi
Numero medio di dipendenti	441
Numero dei componenti dell'organo di amministrazione	5
Compenso dei componenti dell'organo di amministrazione	70.337
Numero dei componenti dell'organo di controllo	3
Compenso dei componenti dell'organo di controllo	50.483

NOME DEL CAMPO	2017	2016	2015	2014	2013
Approvazione bilancio	sì	sì	sì	sì	sì
Risultato d'esercizio	1.302.127	2.101.341	662.591	17.606	150.274

Ulteriori informazioni relative ai campi della Sezione

Nel presente riquadro:

- con riferimento al “**Numero dei dipendenti**”: Dirigenti n. 2, Impiegati n. 36, Autisti n. 304, Personale di officina n. 37, Altro personale n. 62. Il numero dei dipendenti al 31.12.2017 è pari a 430. Nessuna unità di personale distaccato dalla o presso la società partecipata;

- con riferimento al **“Numero dei componenti dell’organo di amministrazione”**, non vi sono variazioni rispetto alla data del 31/12/2017, ovvero a data successiva;
- con riferimento ai **“Compensi dei componenti dell’organo di amministrazione”**: Presidente Euro 27.000,00, Vice presidente e consiglieri Euro 8.412,00 ciascuno; Rimborsi spese Euro 9.689
- con riferimento alla **“Approvazione bilancio” e “Risultato d’esercizio”**: la società ha sempre chiuso in utile negli ultimi esercizi.

Attività produttive di beni e servizi

La seguente sotto-sezione è compilata in quanto la *“Tipologia di attività svolta”* dalla partecipata è: *“Attività produttive di beni e servizi”*

NOME DEL CAMPO	2017	2016	2015
A1) Ricavi delle vendite e delle prestazioni	22.625.729	21.645.724	19.483.880
A5) Altri Ricavi e Proventi	19.700.109	20.053.396	20.246.820
di cui Contributi in conto esercizio	16.445.658	16.364.880	16.660.083

QUOTA DI POSSESSO

NOME DEL CAMPO	INDICAZIONI PER LA COMPILAZIONE
Tipologia di Partecipazione	Partecipazione diretta
Quota diretta	0,01%
Codice Fiscale Tramite	
Denominazione Tramite (organismo)	
Quota detenuta dalla Tramite nella società	

QUOTA DI POSSESSO – TIPO DI CONTROLLO

NOME DEL CAMPO	INDICAZIONI PER LA COMPILAZIONE
Tipo di controllo	controllo congiunto - maggioranza dei voti esercitabili nell'assemblea ordinaria ed effettivo esercizio del potere di controllo anche tramite comportamenti concludenti

Ulteriori informazioni relative ai campi della sezione

Nel presente riquadro:

- con riferimento al **“Tipo di controllo”**, si specifica che alla società risulta applicabile la “nozione di società a controllo pubblico congiunto” ai sensi dell’art. Alla società ATVO Spa risulta applicabile la nozione di “società a controllo pubblico congiunto” ai sensi dell’art. 2, co. 1, lett. m), del TUSP, in quanto partecipata per il 73,53% da più amministrazioni pubbliche locali, le quali esercitano un controllo congiunto sulla stessa mediante comportamenti concludenti, pure a prescindere dall’esistenza di un coordinamento formalizzato (Cfr orientamento della Struttura di monitoraggio e controllo delle partecipazioni pubbliche del 15 febbraio 2018). La società, inoltre, è soggetta a controlli periodici della Città metropolitana sul raggiungimento degli standard stabiliti nel contratto di servizio per il trasporto pubblico locale, il miglioramento qualitativo dei servizi resi verso l’utenza ed il miglioramento dell’equilibrio di bilancio, trattandosi di obiettivi gestionali assegnati ad ATVO S.p.A. con il DUP

INFORMAZIONI ED ESITO PER LA RAZIONALIZZAZIONE

NOME DEL CAMPO	INDICAZIONI PER LA COMPILAZIONE
La partecipata svolge un'attività di produzione di beni e servizi a favore dell'Amministrazione?	Si
Attività svolta dalla Partecipata	produzione di un servizio di interesse generale (Art. 4, c. 2, lett. a)
Descrizione dell'attività	Attività di trasporto pubblico locale extraurbano
Quota % di partecipazione detenuta dal soggetto privato ⁽⁸⁾	--
Svolgimento di attività analoghe a quelle svolte da altre società (art.20, c.2 lett.c)	no
Necessità di contenimento dei costi di funzionamento (art.20, c.2 lett.f)	no
Necessità di aggregazione di società (art.20, c.2 lett.g)	no

NOME DEL CAMPO	INDICAZIONI PER LA COMPILAZIONE
L'Amministrazione ha fissato, con proprio provvedimento, obiettivi specifici sui costi di funzionamento della partecipata? (art.19, c.5)	no
Esito della ricognizione	mantenimento senza interventi
Modalità (razionalizzazione) ¹	--
Termine previsto per la razionalizzazione ¹	--
Le misure di razionalizzazione sono state concluse alla data del 31/12/2018?	--
Note	

Ulteriori informazioni relative ai campi della Sezione

Nel presente riquadro:

- con riferimento all' "**Attività svolta dalla partecipata**", la società produce un servizio di interesse generale a rete (il TPL) in favore del Comune di Cinto Caomaggiore, della Città Metropolitana, degli altri comuni soci e della collettività di riferimento.

Scheda di dettaglio**DATI ANAGRAFICI DELLA PARTECIPATA**

NOME DEL CAMPO	
Codice Fiscale	03341820276
Denominazione	VERITAS S.P.A.
Anno di costituzione della società	04/12/2001 veniva costituita Vesta S.p.A. per atto di fusione con costituzione di nuova società tra AMAV S.p.A. ed ASPIV S.p.A., entrambe società a capitale pubblico e già Aziende Speciali; e quindi per atto di fusione mediante incorporazione di ACM S.p.A. e del il ramo scisso di ASP S.p.A., anche società a capitale pubblico, in data 20/06/2007 modificava il proprio statuto e la propria denominazione sociale in Veritas S.p.A.
Forma giuridica	Società per azioni
Tipo di fondazione	--
Altra forma giuridica	
Stato della società	La società è attiva
Anno di inizio della procedura	--
Società con azioni quotate in mercati regolamentati ⁽²⁾	No
Società che ha emesso strumenti finanziari quotati in mercati regolamentati (ex TUSP)	Sì

SEDE LEGALE DELLA PARTECIPATA

NOME DEL CAMPO	
Stato	Italia
Provincia	Venezia
Comune	Venezia
CAP	30125
Indirizzo	S. Croce 489

NOME DEL CAMPO	
Telefono	0417291111
FAX	0417291110
Email	protocollo@cert.gruppoveritas.it

SETTORE DI ATTIVITÀ DELLA PARTECIPATA

NOME DEL CAMPO	
Attività 1	Servizio integrato igiene ambientale (SIA) - cod. 38; Servizio idrico integrato (SII) - cod. 36/ cod. 37;
Peso indicativo dell'attività %	93,81% (di cui 51,99% SIA e 41,82% SII)
Attività 2	Altri servizi pubblici locali
Peso indicativo dell'attività %	4,69%
Attività 3	Altre attività
Peso indicativo dell'attività %	1,50

ULTERIORI INFORMAZIONI SULLA PARTECIPATA

NOME DEL CAMPO	
Società in house	si
Previsione nello statuto di limiti sul fatturato	si
Deliberazione di quotazione di azioni in mercati regolamentati nei termini e con le modalità di cui all'art. 26, c. 4	no
Società contenuta nell'allegato A al D.Lgs. n. 175/2016	no
Società a partecipazione pubblica di diritto singolare (art.1, c. 4, lett. A)	no

NOME DEL CAMPO	
Riferimento normativo società di diritto singolare	
La partecipata svolge attività economiche protette da diritti speciali o esclusivi insieme con altre attività svolte in regime di mercato	no
Riferimento normativo società con diritti speciali o esclusivi insieme con altre attività svolte in regime di mercato	
Società esclusa dall'applicazione dell'art. 4 con DPCM (art. 4, c. 9)	no
Società esclusa dall'applicazione dell'art. 4 con provvedimento del Presidente della Regione o delle Prov. Autonome (art. 4, c. 9)	no
Riferimento normativo atto esclusione	

DATI DI BILANCIO PER LA VERIFICA TUSP

NOME DEL CAMPO	Anno 2017
Tipologia di attività svolta	Attività produttive di beni e servizi
Numero medio di dipendenti	2381,5
Numero dei componenti dell'organo di amministrazione	9
Compenso dei componenti dell'organo di amministrazione	Euro 169.600,00
Numero dei componenti dell'organo di controllo	3
Compenso dei componenti dell'organo di controllo	I compensi dei componenti del Collegio sindacale sono stati determinati in applicazione dei criteri definiti dalla direttiva per i compensi dei Collegi sindacali delle società controllate dal Comune di Venezia, emanata in data 22 aprile 2013, che a sua volta richiama le tariffe stabilite dal decreto ministeriale 140/2012, pari a euro 38.096,09 per il Presidente, euro 25.397,39 per i sindaci effettivi.

NOME DEL CAMPO	2017	2016	2015	2014	2013
Approvazione bilancio	sì	sì	sì	sì	sì
Risultato d'esercizio	8.100.276	5.489.017	5.648.279	4.802.625	3.160.635

Ulteriori informazioni relative ai campi della Sezione

Nel presente riquadro:

- con riferimento ai **“Compensi dei componenti dell’organo di amministrazione”**: Presidente € 40.000,00 annui; Per ogni consigliere € 16.200,00 annuo. L’Assemblea dei soci di Veritas spa, nella seduta del 30 novembre 2017, ha deliberato di approvare l’erogazione di una indennità di risultato complessiva per il Consiglio di amministrazione, in misura di 90.000 euro da erogarsi a condizione che il bilancio di esercizio della società chiuda in utile, nel caso di superamento delle soglie di budget approvato annualmente dall’Assemblea medesima e al raggiungimento di specifici obiettivi, approvati previamente con deliberazione dell’Assemblea dei soci, da distribuirsi a cura del Consiglio di amministrazione previa deliberazione dell’Assemblea dei Soci in sede di approvazione del bilancio di esercizio della società.;

Attività produttive di beni e servizi

La seguente sotto-sezione viene compilata in quanto la *“Tipologia di attività svolta”* dalla partecipata è: *“Attività produttive di beni e servizi”*.

NOME DEL CAMPO	2017	2016	2015
A1) Ricavi delle vendite e delle prestazioni	314.836.778,00	285.718.163,00	287.970.869,00
A5) Altri Ricavi e Proventi	11.944.503,00	24.339.228,00	30.691.686,00
di cui Contributi in conto esercizio	193.135,00	7.498.523,00	8.635.663,00

QUOTA DI POSSESSO

NOME DEL CAMPO	INDICAZIONI PER LA COMPILAZIONE
Tipologia di Partecipazione	Partecipazione diretta
Quota diretta¹⁾	0,000352%

NOME DEL CAMPO	INDICAZIONI PER LA COMPILAZIONE
Codice Fiscale Tramite ⁽⁶⁾	
Denominazione Tramite (organismo) ⁽⁶⁾	
Quota detenuta dalla Tramite nella società ⁽⁷⁾	

QUOTA DI POSSESSO – TIPO DI CONTROLLO

NOME DEL CAMPO	INDICAZIONI PER LA COMPILAZIONE
Tipo di controllo	controllo congiunto per effetto di patti parasociali

Ulteriori informazioni relative ai campi della sezione

Nel presente riquadro:

- con riferimento al “**Tipo di controllo**”, si evidenzia che gli Enti Locali soci di Veritas S.p.A. hanno sottoscritto la Convenzione Intercomunale ex art. 30 del D.lgs. 267/2000 per la gestione in house a mezzo di VERITAS S.P.A., ovvero per la gestione in forma associata e coordinata dei Servi Pubblici Locali e per l’esercizio sulla società di un controllo analogo a quello esercitato sui propri servizi sottoscrivendo altresì a tal fine specifici Patti Parasociali. Inoltre i Comuni soci di Veritas S.p.A. hanno approvato lo Statuto della società che contempla altresì strumenti idonei ad assicurare i requisiti per la gestione dei servizi pubblici locali in-house providing a mezzo Veritas con previsione tra l’altro in particolare all’art. 40 il Comitato di Coordinamento e Controllo degli Enti Locali azionisti di Veritas il cui funzionamento è previsto dall’art. 7 della Convenzione predetta.

INFORMAZIONI ED ESITO PER LA RAZIONALIZZAZIONE

NOME DEL CAMPO	INDICAZIONI PER LA COMPILAZIONE
La partecipata svolge un'attività di produzione di beni e servizi a favore dell'Amministrazione?	Si
Attività svolta dalla Partecipata	produzione di un servizio di interesse generale (Art. 4, c. 2, lett. a)

NOME DEL CAMPO	INDICAZIONI PER LA COMPILAZIONE
Descrizione dell'attività	La società ha per oggetto lo svolgimento di Servizi Pubblici Locali quali servizi relativi alla gestione integrata dei rifiuti e dell'ambiente, alla gestione del servizio idrico integrato, servizi energetici, cimiteriali e funerari, urbani e territoriali
Quota % di partecipazione detenuta dal soggetto privato¹⁾	0
Svolgimento di attività analoghe a quelle svolte da altre società (art.20, c.2 lett.c)	no
Necessità di contenimento dei costi di funzionamento (art.20, c.2 lett.f)	no
Necessità di aggregazione di società (art.20, c.2 lett.g)	no
L'Amministrazione ha fissato, con proprio provvedimento, obiettivi specifici sui costi di funzionamento della partecipata? (art.19, c.5)⁽⁹⁾	si
Esito della ricognizione	mantenimento senza interventi
Modalità (razionalizzazione)	
Termine previsto per la razionalizzazione¹⁾	
Le misure di razionalizzazione sono state concluse alla data del 31/12/2018?	si
Note	Veritas S.p.A. è una società quotata e conseguentemente, ai sensi dell'art. 1, comma 5 del D.Lgs. 175/2016 è esclusa dal presente piano di razionalizzazione.

Ulteriori informazioni relative ai campi della Sezione

Nel presente riquadro:

- con riferimento all' "**Attività svolta dalla partecipata**", si precisa che Veritas S.p.A. non eroga servizi direttamente in favore dell'ente partecipante o della collettività di riferimento, ma a favore della sua partecipata A.S.V.O. S.p.A., disponendo di un impianto di termovalorizzazione.

*Scheda di dettaglio***DATI ANAGRAFICI DELLA PARTECIPATA**

NOME DEL CAMPO	
Codice Fiscale	03399450273
Denominazione	Nuova Pramaggiore S.r.l. in liquidazione
Anno di costituzione della società	2002
Forma giuridica	Società a responsabilità limitata
Tipo di fondazione	--
Altra forma giuridica	--
Stato della società	Sono in corso procedure di liquidazione volontaria o scioglimento
Anno di inizio della procedura ⁽¹⁾	2012
Società con azioni quotate in mercati regolamentati ⁽²⁾	no
Società che ha emesso strumenti finanziari quotati in mercati regolamentati (ex TUSP) ⁽²⁾	no

Ulteriori informazioni relative ai campi della Sezione

Nel presente riquadro:

- con riferimento allo **“Stato della società”**: si ipotizza di concludere la procedura di liquidazione entro la fine del 2019. Ad oggi sono stati esperiti diversi tentativi per l’alienazione dell’immobile gestito dalla società che non sono andati a buon fine. Entro la fine del 2018 è prevista la conclusione della procedura di cessione delle quote di questo Comune alla Città Metropolitana di Venezia, giusta delibera di Consiglio Comunale n. 35 del 03.05.2017.

SEDE LEGALE DELLA PARTECIPATA

NOME DEL CAMPO	
Stato	Italia
Provincia	VE
Comune	Pramaggiore
CAP	30020
Indirizzo	Via Cavalieri di Vittorio Veneto 20
Telefono	
FAX	
Email	nuovapramaggiore srl@pec.it

SETTORE DI ATTIVITÀ DELLA PARTECIPATA

NOME DEL CAMPO	
Attività 1	41.01.00 – Sviluppo di progetti immobiliari senza costruzione
Peso indicativo dell'attività %	100%

ULTERIORI INFORMAZIONI SULLA PARTECIPATA

NOME DEL CAMPO	
Società in house	no
Previsione nello statuto di limiti sul fatturato ⁽³⁾	--
Deliberazione di quotazione di azioni in mercati regolamentati nei termini e con le modalità di cui all'art. 26, c. 4	no
Società contenuta nell'allegato A al D.Lgs. n. 175/2016	no

NOME DEL CAMPO	
Società a partecipazione pubblica di diritto singolare (art.1, c. 4, lett. A)	no
Riferimento normativo società di diritto singolare	
La partecipata svolge attività economiche protette da diritti speciali o esclusivi insieme con altre attività svolte in regime di mercato	no
Riferimento normativo società con diritti speciali o esclusivi insieme con altre attività svolte in regime di mercato	
Società esclusa dall'applicazione dell'art. 4 con DPCM (art. 4, c. 9)	no
Società esclusa dall'applicazione dell'art. 4 con provvedimento del Presidente della Regione o delle Prov. Autonome (art. 4, c. 9)	no
Riferimento normativo atto esclusione	

DATI DI BILANCIO PER LA VERIFICA TUSP

NOME DEL CAMPO	Anno 2017
Tipologia di attività svolta	Attività produttive di beni e servizi
Numero medio di dipendenti	0
Numero dei componenti dell'organo di amministrazione	3 (trattasi dei liquidatori)
Compenso dei componenti dell'organo di amministrazione	0
Numero dei componenti dell'organo di controllo	1
Compenso dei componenti dell'organo di controllo	3.120,00

NOME DEL CAMPO	2017	2016	2015	2014	2013
Approvazione bilancio	sì	sì	sì	sì	sì
Risultato d'esercizio	-283.926,00	-231.816,00	-26.041,00	-197.188,00	-21.579,00

Ulteriori informazioni relative ai campi della Sezione

Nel presente riquadro:

- con riferimento alla **“Approvazione bilancio”** e **“Risultato d'esercizio”**: dai dati sopra riportati si evidenzia che, negli ultimi esercizi, la società ha registrato importanti perdite di esercizio e che, pertanto, occorre concludere quanto prima la procedura di liquidazione secondo l'iter proposto dai liquidatori e approvato dall'assemblea dei soci.

Attività produttive di beni e servizi o Distretti tecnologici

La seguente sotto-sezione viene compilata dato che la *“Tipologia di attività svolta”* dalla partecipata era *“Attività produttive di beni e servizi”*.

NOME DEL CAMPO	2017	2016	2015
A1) Ricavi delle vendite e delle prestazioni	2.360,00	2.879,00	8.431,00
A5) Altri Ricavi e Proventi	1.024,00	34,00	48,00
di cui Contributi in conto esercizio	0,00	0,00	0,00

QUOTA DI POSSESSO

NOME DEL CAMPO	INDICAZIONI PER LA COMPILAZIONE
Tipologia di Partecipazione	Partecipazione diretta e indiretta
Quota diretta	0,28%
Codice Fiscale Tramite¹⁾	84002020273
Denominazione Tramite (organismo)	ATVO S.p.A.

NOME DEL CAMPO	INDICAZIONI PER LA COMPILAZIONE
Quota detenuta dalla Tramite nella società	0,31%

QUOTA DI POSSESSO – TIPO DI CONTROLLO

NOME DEL CAMPO	INDICAZIONI PER LA COMPILAZIONE
Tipo di controllo	nessuno

INFORMAZIONI ED ESITO PER LA RAZIONALIZZAZIONE

NOME DEL CAMPO	INDICAZIONI PER LA COMPILAZIONE
La partecipata svolge un'attività di produzione di beni e servizi a favore dell'Amministrazione?	No
Attività svolta dalla Partecipata	nessuna attività
Descrizione dell'attività	La società è in stato di liquidazione.
Quota % di partecipazione detenuta dal soggetto privato ⁽⁸⁾	--
Svolgimento di attività analoghe a quelle svolte da altre società (art.20, c.2 lett.c)	no
Necessità di contenimento dei costi di funzionamento (art.20, c.2 lett.f)	no
Necessità di aggregazione di società (art.20, c.2 lett.g)	no
L'Amministrazione ha fissato, con proprio provvedimento, obiettivi specifici sui costi di funzionamento della partecipata? (art.19, c.5) ⁽⁹⁾	no

NOME DEL CAMPO	INDICAZIONI PER LA COMPILAZIONE
Esito della ricognizione	razionalizzazione
Modalità (razionalizzazione) ⁽¹⁰⁾	messa in liquidazione della società
Termine previsto per la razionalizzazione¹⁾	31/12/2019
Le misure di razionalizzazione sono state concluse alla data del 31/12/2018?	no
Note	Nel corso del 2017 e del 2018, la società non è riuscita ad alienare l'immobile di proprietà pur avendo i liquidatori esperito numerosi tentativi di vendita del bene col fine di chiudere la liquidazione in bonis e di realizzare l'estinzione delle passività. La mancata alienazione dell'immobile di proprietà della società non ha consentito di chiudere la liquidazione.

*Scheda di dettaglio***DATI ANAGRAFICI DELLA PARTECIPATA**

NOME DEL CAMPO	
Codice Fiscale	03071410272
Denominazione	ECOPROGETTO VENEZIA SRL
Anno di costituzione della società	1998
Forma giuridica	Società a responsabilità limitata
Tipo di fondazione	--
Altra forma giuridica	
Stato della società	La società è attiva
Anno di inizio della procedura	--
Società con azioni quotate in mercati regolamentati ¹⁾	NO
Società che ha emesso strumenti finanziari quotati in mercati regolamentati (ex TUSP)	NO

SEDE LEGALE DELLA PARTECIPATA

NOME DEL CAMPO	
Stato	Italia
Provincia	VE
Comune	VENEZIA
CAP	30175
Indirizzo	Via Della Geologia, 31 Loc. Fusina Marghera
Telefono	

NOME DEL CAMPO	
FAX	
Email	

SETTORE DI ATTIVITÀ DELLA PARTECIPATA

NOME DEL CAMPO	
Attività 1	38.32.30 - Recupero e preparazione per il riciclaggio dei rifiuti solidi urbani, industriali e biomasse
Peso indicativo dell'attività %	95%

ULTERIORI INFORMAZIONI SULLA PARTECIPATA

NOME DEL CAMPO	
Società in house	no
Previsione nello statuto di limiti sul fatturato	
Deliberazione di quotazione di azioni in mercati regolamentati nei termini e con le modalità di cui all'art. 26, c. 4	no
Società contenuta nell'allegato A al D.Lgs. n. 175/2016	no
Società a partecipazione pubblica di diritto singolare (art.1, c. 4, lett. A)	no
Riferimento normativo società di diritto singolare ⁽³⁾	
La partecipata svolge attività economiche protette da diritti speciali o esclusivi insieme con altre attività svolte in regime di mercato	no

NOME DEL CAMPO	
Riferimento normativo società con diritti speciali o esclusivi insieme con altre attività svolte in regime di mercato	
Società esclusa dall'applicazione dell'art. 4 con DPCM (art. 4, c. 9)	no
Società esclusa dall'applicazione dell'art. 4 con provvedimento del Presidente della Regione o delle Prov. Autonome (art. 4, c. 9)	no
Riferimento normativo atto esclusione	

DATI DI BILANCIO PER LA VERIFICA TUSP

NOME DEL CAMPO	Anno 2017
Tipologia di attività svolta	Attività produttive di beni e servizi
Numero medio di dipendenti	58
Numero dei componenti dell'organo di amministrazione	3
Compenso dei componenti dell'organo di amministrazione	93.421
Numero dei componenti dell'organo di controllo	3
Compenso dei componenti dell'organo di controllo	38.690

NOME DEL CAMPO	2017	2016	2015	2014	2013
Approvazione bilancio	sì	sì	sì	sì	sì
Risultato d'esercizio	138.877	189.553	156.356	45.241	71.950

Attività produttive di beni e servizi

La seguente sotto-sezione viene compilata in quanto la "Tipologia di attività svolta" dalla partecipata è: "Attività produttive di beni e servizi"

NOME DEL CAMPO	2017	2016	2015
A1) Ricavi delle vendite e delle prestazioni	43.852.793	45.468.025	44.257.135
A5) Altri Ricavi e Proventi	1.779.518	1.361.971	895.228
di cui Contributi in conto esercizio	0	0	0

QUOTA DI POSSESSO

NOME DEL CAMPO	INDICAZIONI PER LA COMPILAZIONE
Tipologia di Partecipazione	Partecipazione indiretta
Quota diretta	
Codice Fiscale Tramite ⁽⁶⁾	83002690275
Denominazione Tramite (organismo) ⁽⁶⁾	A.S.V.O. AMBIENTE SERVIZI VENEZIA ORIENTALE S.P.A.
Quota detenuta dalla Tramite nella società ⁽⁷⁾	22,92%

QUOTA DI POSSESSO – TIPO DI CONTROLLO

NOME DEL CAMPO	INDICAZIONI PER LA COMPILAZIONE
Tipo di controllo	controllo congiunto per effetto di norme statutarie

INFORMAZIONI ED ESITO PER LA RAZIONALIZZAZIONE

NOME DEL CAMPO	INDICAZIONI PER LA COMPILAZIONE
La partecipata svolge un'attività di produzione di beni e servizi a favore dell'Amministrazione?	Si
Attività svolta dalla Partecipata	produzione di un servizio di interesse generale (Art. 4, c. 2, lett. a)
Descrizione dell'attività	GESTIONE IMPIANTO RIFIUTO SECCO
Quota % di partecipazione detenuta dal soggetto privato ⁽⁸⁾	
Svolgimento di attività analoghe a quelle svolte da altre società (art.20, c.2 lett.c)	no
Necessità di contenimento dei costi di funzionamento (art.20, c.2 lett.f)	no
Necessità di aggregazione di società (art.20, c.2 lett.g)	no
L'Amministrazione ha fissato, con proprio provvedimento, obiettivi specifici sui costi di funzionamento della partecipata? (art.19, c.5)	si
Esito della ricognizione	mantenimento senza interventi
Modalità (razionalizzazione)¹⁾	--
Termine previsto per la razionalizzazione ¹⁾	
Le misure di razionalizzazione sono state concluse alla data del 31/12/2018?	
Note	

*Scheda di dettaglio***DATI ANAGRAFICI DELLA PARTECIPATA**

NOME DEL CAMPO	
Codice Fiscale	03643900230
Denominazione	ECO RICICLI VERITAS SRL
Anno di costituzione della società	2006
Forma giuridica	Società a responsabilità limitata
Tipo di fondazione	--
Altra forma giuridica	
Stato della società	La società è attiva
Anno di inizio della procedura	
Società con azioni quotate in mercati regolamentati ⁽²⁾	NO
Società che ha emesso strumenti finanziari quotati in mercati regolamentati (ex TUSP) ⁽²⁾	NO

SEDE LEGALE DELLA PARTECIPATA

NOME DEL CAMPO	
Stato	Italia
Provincia	VE
Comune	VENEZIA
CAP	30176
Indirizzo	Via della Geologia "Area 43 Ettari" Malcontenta
Telefono	

NOME DEL CAMPO	
FAX	
Email	

SETTORE DI ATTIVITÀ DELLA PARTECIPATA

NOME DEL CAMPO	
Attività 1	38.32.30 - Recupero e preparazione per il riciclaggio dei rifiuti solidi urbani, industriali e biomasse
Peso indicativo dell'attività %	100%

ULTERIORI INFORMAZIONI SULLA PARTECIPATA

NOME DEL CAMPO	
Società in house	no
Previsione nello statuto di limiti sul fatturato ⁽³⁾	
Deliberazione di quotazione di azioni in mercati regolamentati nei termini e con le modalità di cui all'art. 26, c. 4	no
Società contenuta nell'allegato A al D.Lgs. n. 175/2016	no
Società a partecipazione pubblica di diritto singolare (art.1, c. 4, lett. A)	no
Riferimento normativo società di diritto singolare ⁽³⁾	
La partecipata svolge attività economiche protette da diritti speciali o esclusivi insieme con altre attività svolte in regime di mercato	no

NOME DEL CAMPO	
Riferimento normativo società con diritti speciali o esclusivi insieme con altre attività svolte in regime di mercato ¹	
Società esclusa dall'applicazione dell'art. 4 con DPCM (art. 4, c. 9)	no
Società esclusa dall'applicazione dell'art. 4 con provvedimento del Presidente della Regione o delle Prov. Autonome (art. 4, c. 9)	no
Riferimento normativo atto esclusione ¹	

DATI DI BILANCIO PER LA VERIFICA TUSP

NOME DEL CAMPO	Anno 2017
Tipologia di attività svolta	Attività produttive di beni e servizi
Numero medio di dipendenti	58
Numero dei componenti dell'organo di amministrazione	3
Compenso dei componenti dell'organo di amministrazione	93.421
Numero dei componenti dell'organo di controllo	3
Compenso dei componenti dell'organo di controllo	38.690

NOME DEL CAMPO	2017	2016	2015	2014	2013
Approvazione bilancio	sì	sì	sì	sì	sì
Risultato d'esercizio	138.877	189.553	156.356	45.241	71.950

Attività produttive di beni e servizi

La seguente sotto-sezione viene compilata in quanto la "Tipologia di attività svolta" dalla partecipata è: "Attività produttive di beni e servizi"

NOME DEL CAMPO	2017	2016	2015
A1) Ricavi delle vendite e delle prestazioni	31.403.650	39.288.218	34.859.247
A5) Altri Ricavi e Proventi	5.373.788	1.581.060	3.458.235
di cui Contributi in conto esercizio	86.106	24.500	40.091

QUOTA DI POSSESSO

NOME DEL CAMPO	INDICAZIONI PER LA COMPILAZIONE
Tipologia di Partecipazione	Partecipazione indiretta
Quota diretta	
Codice Fiscale Tramite	83002690275
Denominazione Tramite (organismo) (6)	A.S.V.O. AMBIENTE SERVIZI VENEZIA ORIENTALE S.P.A.
Quota detenuta dalla Tramite nella società	6,00%

QUOTA DI POSSESSO – TIPO DI CONTROLLO

NOME DEL CAMPO	INDICAZIONI PER LA COMPILAZIONE
Tipo di controllo	controllo congiunto per effetto di norme statutarie

INFORMAZIONI ED ESITO PER LA RAZIONALIZZAZIONE

NOME DEL CAMPO	INDICAZIONI PER LA COMPILAZIONE
La partecipata svolge un'attività di produzione di beni e servizi a favore dell'Amministrazione?	Si
Attività svolta dalla Partecipata	produzione di un servizio di interesse generale (Art. 4, c. 2, lett. a)
Descrizione dell'attività	SELEZIONE E VALORIZZAZIONE RIFIUTI DIFFERENZIATI
Quota % di partecipazione detenuta dal soggetto privato ⁽⁸⁾	
Svolgimento di attività analoghe a quelle svolte da altre società (art.20, c.2 lett.c)	no
Necessità di contenimento dei costi di funzionamento (art.20, c.2 lett.f)	no
Necessità di aggregazione di società (art.20, c.2 lett.g)	no
L'Amministrazione ha fissato, con proprio provvedimento, obiettivi specifici sui costi di funzionamento della partecipata? (art.19, c.5) ⁽⁹⁾	si
Esito della ricognizione	mantenimento senza interventi
Modalità (razionalizzazione) ⁽¹⁰⁾	--
Termine previsto per la razionalizzazione ⁽¹⁰⁾	
Le misure di razionalizzazione sono state concluse alla data del 31/12/2018?	
Note	

*Scheda di dettaglio***DATI ANAGRAFICI DELLA PARTECIPATA**

NOME DEL CAMPO	
Codice Fiscale	02695820270
Denominazione	PORTOGRUARO INTERPORTO S.P.A.
Anno di costituzione della società	1993
Forma giuridica	Società per azioni
Tipo di fondazione	--
Altra forma giuridica	
Stato della società	La società è attiva
Anno di inizio della procedura	
Società con azioni quotate in mercati regolamentati ¹⁾	NO
Società che ha emesso strumenti finanziari quotati in mercati regolamentati (ex TUSP) ²⁾	NO

SEDE LEGALE DELLA PARTECIPATA

NOME DEL CAMPO	
Stato	Italia
Provincia	VE
Comune	Portogruaro
CAP	30026
Indirizzo	Piazza della Repubblica 1
Telefono	

NOME DEL CAMPO	
FAX	
Email	

SETTORE DI ATTIVITÀ DELLA PARTECIPATA

NOME DEL CAMPO	
Attività 1	Erogazione servizi intermodali ai trasporti
Peso indicativo dell'attività %	100%

ULTERIORI INFORMAZIONI SULLA PARTECIPATA

NOME DEL CAMPO	
Società in house	no
Previsione nello statuto di limiti sul fatturato ¹⁾	
Deliberazione di quotazione di azioni in mercati regolamentati nei termini e con le modalità di cui all'art. 26, c. 4	no
Società contenuta nell'allegato A al D.Lgs. n. 175/2016	no
Società a partecipazione pubblica di diritto singolare (art.1, c. 4, lett. A)	no
Riferimento normativo società di diritto singolare	
La partecipata svolge attività economiche protette da diritti speciali o esclusivi insieme con altre attività svolte in regime di mercato	no

NOME DEL CAMPO	
Riferimento normativo società con diritti speciali o esclusivi insieme con altre attività svolte in regime di mercato	
Società esclusa dall'applicazione dell'art. 4 con DPCM (art. 4, c. 9)	no
Società esclusa dall'applicazione dell'art. 4 con provvedimento del Presidente della Regione o delle Prov. Autonome (art. 4, c. 9)	no
Riferimento normativo atto esclusione ⁽⁴⁾	

DATI DI BILANCIO PER LA VERIFICA TUSP

NOME DEL CAMPO	Anno 2017
Tipologia di attività svolta	Attività produttive di beni e servizi
Numero medio di dipendenti	7
Numero dei componenti dell'organo di amministrazione	5
Compenso dei componenti dell'organo di amministrazione	65.347
Numero dei componenti dell'organo di controllo	3
Compenso dei componenti dell'organo di controllo	18.853

NOME DEL CAMPO	2017	2016	2015	2014	2013
Approvazione bilancio	sì	sì	sì	sì	sì
Risultato d'esercizio	221.830	39.108	7.271	5.268	1.829

Attività produttive di beni e servizi

La seguente sotto-sezione viene compilata in quanto la "Tipologia di attività svolta" dalla partecipata è: "Attività produttive di beni e servizi"

NOME DEL CAMPO	2017	2016	2015
A1) Ricavi delle vendite e delle prestazioni	2.644.569	1.462.419	1.022.333
A5) Altri Ricavi e Proventi	40.283	23.699	7.306
di cui Contributi in conto esercizio	0	0	0

QUOTA DI POSSESSO

NOME DEL CAMPO	INDICAZIONI PER LA COMPILAZIONE
Tipologia di Partecipazione	Partecipazione indiretta
Quota diretta	
Codice Fiscale Tramite ⁽⁶⁾	83002690275
Denominazione Tramite (organismo)	A.S.V.O. AMBIENTE SERVIZI VENEZIA ORIENTALE S.P.A.
Quota detenuta dalla Tramite nella società	3,23%

QUOTA DI POSSESSO – TIPO DI CONTROLLO

NOME DEL CAMPO	INDICAZIONI PER LA COMPILAZIONE
Tipo di controllo	controllo congiunto per effetto di norme statutarie

INFORMAZIONI ED ESITO PER LA RAZIONALIZZAZIONE

NOME DEL CAMPO	INDICAZIONI PER LA COMPILAZIONE
La partecipata svolge un'attività di produzione di beni e servizi a favore dell'Amministrazione?	Si
Attività svolta dalla Partecipata	produzione di un servizio di interesse generale (Art. 4, c. 2, lett. a)
Descrizione dell'attività	Gestione dell'interporto e servizi di intermodalità
Quota % di partecipazione detenuta dal soggetto privato ⁽⁸⁾	80%
Svolgimento di attività analoghe a quelle svolte da altre società (art.20, c.2 lett.c)	no
Necessità di contenimento dei costi di funzionamento (art.20, c.2 lett.f)	no
Necessità di aggregazione di società (art.20, c.2 lett.g)	no
L'Amministrazione ha fissato, con proprio provvedimento, obiettivi specifici sui costi di funzionamento della partecipata? (art.19, c.5) ⁽⁹⁾	
Esito della ricognizione	mantenimento senza interventi
Modalità (razionalizzazione) ⁽¹⁰⁾	
Termine previsto per la razionalizzazione ⁽¹⁰⁾	
Le misure di razionalizzazione sono state concluse alla data del 31/12/2018?	
Note	

*Scheda di dettaglio***DATI ANAGRAFICI DELLA PARTECIPATA**

NOME DEL CAMPO	
Codice Fiscale	00323260273
Denominazione	F.A.P. AUTOSERVIZI S.P.A.
Anno di costituzione della società	1925
Forma giuridica	Società per azioni
Tipo di fondazione	--
Altra forma giuridica	--
Stato della società	La società è attiva
Anno di inizio della procedura	--
Società con azioni quotate in mercati regolamentati	NO
Società che ha emesso strumenti finanziari quotati in mercati regolamentati (ex TUSP)	NO

SEDE LEGALE DELLA PARTECIPATA

NOME DEL CAMPO	
Stato	Italia
Provincia	Venezia
Comune	San Donà di Piave (Ve)
CAP	30027
Indirizzo	Piazza IV Novembre, 8
Telefono	0421 5944

NOME DEL CAMPO	
FAX	0421 594534
Email	segreteriaafap@pec.atvo.it

SETTORE DI ATTIVITÀ DELLA PARTECIPATA

NOME DEL CAMPO	
Attività 1	49.31 - Trasporto terrestre di passeggeri in aree urbane e suburbane
Peso indicativo dell'attività %	100%

ULTERIORI INFORMAZIONI SULLA PARTECIPATA

NOME DEL CAMPO	
Società in house	no
Previsione nello statuto di limiti sul fatturato ⁽³⁾	--
Deliberazione di quotazione di azioni in mercati regolamentati nei termini e con le modalità di cui all'art. 26, c. 4	no
Società contenuta nell'allegato A al D.Lgs. n. 175/2016	no
Società a partecipazione pubblica di diritto singolare (art.1, c. 4, lett. A)	no
Riferimento normativo società di diritto singolare	
La partecipata svolge attività economiche protette da diritti speciali o esclusivi insieme con altre attività svolte in regime di mercato	no

NOME DEL CAMPO	
Riferimento normativo società con diritti speciali o esclusivi insieme con altre attività svolte in regime di mercato	--
Società esclusa dall'applicazione dell'art. 4 con DPCM (art. 4, c. 9)	no
Società esclusa dall'applicazione dell'art. 4 con provvedimento del Presidente della Regione o delle Prov. Autonome (art. 4, c. 9)	no
Riferimento normativo atto esclusione ¹⁾	

DATI DI BILANCIO PER LA VERIFICA TUSP

NOME DEL CAMPO	Anno 2017
Tipologia di attività svolta	Attività produttive di beni e servizi
Numero medio di dipendenti	12
Numero dei componenti dell'organo di amministrazione	
Compenso dei componenti dell'organo di amministrazione	5
Numero dei componenti dell'organo di controllo	
Compenso dei componenti dell'organo di controllo	33.460,00

NOME DEL CAMPO	2017	2016	2015	2014	2013
Approvazione bilancio	sì	sì	sì	sì	sì
Risultato d'esercizio	14.854,00	154.620,00	69.571,00	24.064,00	65.790,00

Ulteriori informazioni relative ai campi della Sezione

Nel presente riquadro:

- con riferimento alla **“Approvazione bilancio” e “Risultato d’esercizio”**, si precisa che la società ha registrato dei risultati di esercizio sempre positivi nell’ultimo quinquennio. Dall’ultimo bilancio approvato risulta che, nel 2017, la società FAP AUTOSERVIZI S.p.a. ha, in particolare, proseguito l’attività di gestione dei servizi di trasporto effettuati principalmente con la società ATVO S.p.a. in dipendenza di contratto di sub concessione dei servizi minimi di TPL e di noleggio autobus

Attività produttive di beni e servizi

La seguente sotto-sezione viene compilata in quanto la *“Tipologia di attività svolta”* dalla partecipata è: **“Attività produttive di beni e servizi”**

NOME DEL CAMPO	2017	2016	2015
A1) Ricavi delle vendite e delle prestazioni	1.579.832,00	1.784.788,00	1.616.670,00
A5) Altri Ricavi e Proventi	783.770,00	850.022,00	879.578,00
di cui Contributi in conto esercizio	7.279,00	1.243,00	17.843,00

QUOTA DI POSSESSO (quota diretta e/o indiretta)

NOME DEL CAMPO	INDICAZIONI PER LA COMPILAZIONE
Tipologia di Partecipazione	Partecipazione indiretta
Quota diretta ⁽⁵⁾	
Codice Fiscale Tramite ⁽⁶⁾	84002020273
Denominazione Tramite (organismo) ⁽⁶⁾	ATVO S.P.A.
Quota detenuta dalla Tramite nella società ⁽⁷⁾	58,37%

⁽³⁾ Se la partecipazione è diretta o sia diretta che indiretta, inserire la quota detenuta direttamente dall’Amministrazione nella società.

⁽⁴⁾ Compilare se per “Tipologia di Partecipazione” è stato indicato “Partecipazione Indiretta” o “Partecipazione diretta e indiretta”. Inserire CF e denominazione dell’ultima tramite attraverso la quale la società è indirettamente partecipata dall’Amministrazione.

(5) Inserire la quota di partecipazione che la “tramite” detiene nella società.

QUOTA DI POSSESSO – TIPO DI CONTROLLO

NOME DEL CAMPO	INDICAZIONI PER LA COMPILAZIONE
Tipo di controllo	controllo solitario - maggioranza dei voti esercitabili nell'assemblea ordinaria

Ulteriori informazioni relative ai campi della sezione

Nel presente riquadro:

- con riferimento al “**Tipo di controllo**”: si precisa che Il controllo solitario, espletato attraverso la maggioranza dei voti esercitabili in assemblea, si ha per il tramite di ATVO S.p.a. che detiene il 58,37% delle azioni di FAP AUTOSERVIZI S.p.a.. Il Comune di Cinto Caomaggiore controlla quindi, in via indiretta, FAP AUTOSERVIZI S.p.a. attraverso la società ATVO S.p.a., controllata congiuntamente con 21 Comuni del Veneto orientale (Comuni di Annone Veneto, Caorle, Cavallino Treporti, Ceggia, Cinto Caomaggiore, Concordia Sagittaria, Eraclea, Fossalta di Piave, Fossalta di Portogruaro, Gruaro, Jesolo, Meolo, Musile di Piave, Noventa di Piave, Portogruaro, Pramaggiore, San Donà di Piave, San Michele al Tagliamento, San Stino di Livenza, Teglio Veneto e Torre di Mosto) e la Città Metropolitana ai sensi dell’art. 2, co. 1, lett. m), del TUSP. Gli enti pubblici detengono il 73,53% del capitale di ATVO S.p.a. mentre 3 soci privati partecipano la società con una quota complessiva del 26,47% (si tratta di La Linea 80 S.c. a r.l. con una quota del 15,22%, Dolomiti Bus S.p.a. con una quota del 6,80% e di ATAP S.p.a. con una quota del 4,46%). Il coordinamento tra i soci pubblici ai fini del controllo pubblico “congiunto” su ATVO S.p.a. viene attuato sia mediante comportamenti conclusivi in sede di Assemblea dei soci, sia con la partecipazione dei sindaci dei comuni interessati agli organi di governo della Città metropolitana ai sensi della L. n. 56/2014 e s.m.i. (Consiglio metropolitano e/o Conferenza metropolitana).

INFORMAZIONI ED ESITO PER LA RAZIONALIZZAZIONE

NOME DEL CAMPO	INDICAZIONI PER LA COMPILAZIONE
La partecipata svolge un'attività di produzione di beni e servizi a favore dell'Amministrazione?	Si
Attività svolta dalla Partecipata	produzione di un servizio di interesse generale (Art. 4, c. 2, lett. a)
Descrizione dell'attività	Gestione dei servizi di trasporto in dipendenza di contratto di sub concessione da parte di ATVO S.p.a. dei servizi minimi di TPL e di noleggio autobus
Quota % di partecipazione detenuta dal soggetto privato ⁽⁸⁾	--

NOME DEL CAMPO	INDICAZIONI PER LA COMPILAZIONE
Svolgimento di attività analoghe a quelle svolte da altre società (art.20, c.2 lett.c)	si
Necessità di contenimento dei costi di funzionamento (art.20, c.2 lett.f)	no
Necessità di aggregazione di società (art.20, c.2 lett.g)	no
L'Amministrazione ha fissato, con proprio provvedimento, obiettivi specifici sui costi di funzionamento della partecipata? (art.19, c.5) ⁽⁹⁾	no
Esito della ricognizione	mantenimento senza interventi
Modalità (razionalizzazione) ⁽¹⁰⁾	
Termine previsto per la razionalizzazione ⁽¹⁰⁾	
Le misure di razionalizzazione sono state concluse alla data del 31/12/2018?	--
Note	

Ulteriori informazioni relative ai campi della Sezione

Nel presente riquadro:

- con riferimento all' "**Attività svolta dalla partecipata**", si precisa che FAP AUTOSERVIZI S.p.a. svolge indirettamente la propria attività in favore del Comune di Cinto Caomaggiore e degli altri Enti partecipanti, in quanto gestisce alcuni servizi di trasporto per conto della medesima ATVO SPA in dipendenza di contratto di sub concessione dei servizi minimi di TPL e di noleggio autobus con scadenza nel 2030;
- con riferimento allo "**Svolgimento di attività analoghe a quelle svolte da altre società**" si precisa che la società svolge attività analoghe a quelle dalla società controllante, ATVO SPA, occupandosi anch'essa della gestione del trasporto pubblico locale.;
- con riferimento all' "**Esito della ricognizione**", si ritiene che la partecipazione in FAP AUTOSERVIZI S.p.a. risulti strategica per la gestione, in collaborazione con ATVO spa, del TPL, in quanto servizio di interesse generale a beneficio della collettività e del territorio.

*Scheda di dettaglio***DATI ANAGRAFICI DELLA PARTECIPATA**

NOME DEL CAMPO	
Codice Fiscale	00321990277
Denominazione	Brusutti S.r.l.
Anno di costituzione della società	1970
Forma giuridica	Società a responsabilità limitata
Tipo di fondazione	
Altra forma giuridica	
Stato della società	La società è attiva
Anno di inizio della procedura	
Società con azioni quotate in mercati regolamentati	NO
Società che ha emesso strumenti finanziari quotati in mercati regolamentati (ex TUSP) ¹	NO

SEDE LEGALE DELLA PARTECIPATA

NOME DEL CAMPO	
Stato	Italia
Provincia	Venezia
Comune	Venezia
CAP *	30173
Indirizzo *	Via Triestina, 181/C
Telefono *	041 5415488
FAX *	041 2616420

NOME DEL CAMPO	
Email *	brusutti@brusutti.com

SETTORE DI ATTIVITÀ DELLA PARTECIPATA

NOME DEL CAMPO	
Attività 1	49.31 - Trasporto terrestre di passeggeri in aree urbane e suburbane
Peso indicativo dell'attività %	100%

ULTERIORI INFORMAZIONI SULLA PARTECIPATA

NOME DEL CAMPO	
Società in house	no
Previsione nello statuto di limiti sul fatturato ⁽³⁾	--
Deliberazione di quotazione di azioni in mercati regolamentati nei termini e con le modalità di cui all'art. 26, c. 4	no
Società contenuta nell'allegato A al D.Lgs. n. 175/2016	no
Società a partecipazione pubblica di diritto singolare (art.1, c. 4, lett. A)	no
Riferimento normativo società di diritto singolare ⁽³⁾	--
La partecipata svolge attività economiche protette da diritti speciali o esclusivi insieme con altre attività svolte in regime di mercato	no
Riferimento normativo società con diritti speciali o esclusivi insieme con altre attività svolte in regime di mercato ¹⁾	--

NOME DEL CAMPO	
Società esclusa dall'applicazione dell'art. 4 con DPCM (art. 4, c. 9)	no
Società esclusa dall'applicazione dell'art. 4 con provvedimento del Presidente della Regione o delle Prov. Autonome (art. 4, c. 9)	no
Riferimento normativo atto esclusione	

DATI DI BILANCIO PER LA VERIFICA TUSP

NOME DEL CAMPO	Anno 2017
Tipologia di attività svolta	Attività produttive di beni e servizi
Numero medio di dipendenti	46
Numero dei componenti dell'organo di amministrazione	5
Compenso dei componenti dell'organo di amministrazione	190.135,00
Numero dei componenti dell'organo di controllo	3
Compenso dei componenti dell'organo di controllo	24.614,00

NOME DEL CAMPO	2017	2016	2015	2014	2013
Approvazione bilancio	sì	sì	sì	sì	sì
Risultato d'esercizio	36.491,00	-54.765,00	50.910,00	-294.507,00	9.075,00

Ulteriori informazioni relative ai campi della Sezione

Nel presente riquadro:

- con riferimento alla “**Approvazione bilancio**” e “**Risultato d’esercizio**”, la società ha registrato dei risultati positivi per tre esercizi sui cinque considerati

Attività produttive di beni e servizi

La seguente sottosezione viene compilata in quanto la "Tipologia di attività svolta" dalla partecipata è: "Attività produttive di beni e servizi".

NOME DEL CAMPO	2017	2016	2015
A1) Ricavi delle vendite e delle prestazioni	4.357.611,00	4.073.405,00	3.791.471,00
A5) Altri Ricavi e Proventi	554.682,00	546.254,00	666.602,00
di cui Contributi in conto esercizio	281.287,00	290.110,00	258.171,00

QUOTA DI POSSESSO

NOME DEL CAMPO	INDICAZIONI PER LA COMPILAZIONE
Tipologia di Partecipazione	Partecipazione indiretta
Quota diretta	
Codice Fiscale Tramite	84002020273
Denominazione Tramite (organismo)	ATVO S.P.A.
Quota detenuta dalla Tramite nella società	49%

QUOTA DI POSSESSO – TIPO DI CONTROLLO

NOME DEL CAMPO	INDICAZIONI PER LA COMPILAZIONE
Tipo di controllo	nessuno

INFORMAZIONI ED ESITO PER LA RAZIONALIZZAZIONE

NOME DEL CAMPO	INDICAZIONI PER LA COMPILAZIONE
La partecipata svolge un'attività di produzione di beni e servizi a favore dell'Amministrazione?	Si
Attività svolta dalla Partecipata	produzione di un servizio di interesse generale (Art. 4, c. 2, lett. a)
Descrizione dell'attività	Gestione del servizio di trasporto pubblico locale automobilistico extraurbano, di collegamento tra Venezia ed i Comuni del Bellunese e del Trentino
Quota % di partecipazione detenuta dal soggetto privato ⁽⁸⁾	--
Svolgimento di attività analoghe a quelle svolte da altre società (art.20, c.2 lett.c)	si
Necessità di contenimento dei costi di funzionamento (art.20, c.2 lett.f)	si
Necessità di aggregazione di società (art.20, c.2 lett.g)	no
L'Amministrazione ha fissato, con proprio provvedimento, obiettivi specifici sui costi di funzionamento della partecipata? (art.19, c.5) ⁽⁹⁾	si
Esito della ricognizione	razionalizzazione
Modalità (razionalizzazione)	cessione della partecipazione a titolo oneroso
Termine previsto per la razionalizzazione	31/12/2019
Le misure di razionalizzazione sono state concluse alla data del 31/12/2018?	In sede di revisione straordinaria non erano state previste misure di razionalizzazione in quanto solo nel 2018 è stata chiarita la nozione di "società a controllo pubblico congiunto" di cui all'art. 2, comma 1, lett. m del TUSP applicabile alla società tramite ATVO SPA

NOME DEL CAMPO	INDICAZIONI PER LA COMPILAZIONE
<p>Note*</p>	<p>La società si occupa di attività analoghe a quelle di ATVO SPA, operando anch'essa, proprio in collaborazione con ATVO SPA, nel campo della gestione del trasporto pubblico locale.</p> <p>Con nota del 17 luglio 2018 alla Città Metropolitana, la Struttura di monitoraggio e controllo sulla riforma di cui al d.lgs. n. 175/2016 e s.m.i., ha sollevato rilievi in ordine al possibile contrasto tra le norme del TUSP ed il mantenimento della partecipazione nella BRUSUTTI Srl.</p> <p>Con nota del 3 agosto 2018, la Città metropolitana ha fatto presente che la società svolge servizi di TPL automobilistico extraurbano di collegamento tra Venezia ed i Comuni del Bellunese e del Trentino, nonché con l'aeroporto di Treviso.</p> <p>L'Ente sopramenzionato ha, in particolare, rappresentato che la BRUSUTTI Srl:</p> <ul style="list-style-type: none"> a) gestisce i predetti servizi automobilistici in regime di concessione e produce, nel rispetto della disciplina europea, un servizio di interesse generale a rete, di cui all'art. 3.bis del d.l. n. 138/2011, convertito, con modifiche, dalla l. n. 148/2011, anche fuori dall'ambito territoriale della collettività di riferimento; b) il relativo contratto è stato concluso in esecuzione della deliberazione dell'Ente di governo del trasporto pubblico locale territoriale ottimale ed omogeneo di Venezia, n. 11/2014, in cui veniva stabilito l'affidamento diretto del servizio ai sensi dell'art. 5, par. 4, del regolamento (CE) n. 1370 del 2007. <p>In risposta, la Struttura di monitoraggio e controllo sulla riforma ha comunicato che, alla luce del dettato normativo di cui all'art. 4, co. 9-bis, del TUSP, "semberebbe che il mantenimento della partecipazione in oggetto, riguardando una società che eroga servizi economici di interesse generale a rete in regime di affidamento diretto, si ponga in contrasto con la norma appena citata; conseguentemente, appare necessaria l'adozione di una misura di razionalizzazione di cui all'art. 20, co. 1 e 2, del TUSP, la cui individuazione è comunque rimessa alla piena discrezionalità di codesta Amministrazione".</p> <p>In tale contesto, il Comune di Cinto Caomaggiore prevede quindi di dettare ad ATVO S.p.a., d'intesa con la Città Metropolitana e i 21 comuni soci, l'indirizzo di cedere la partecipazione a titolo oneroso sperando, allo scopo, apposita procedura ad evidenza pubblica.</p>

*Scheda di dettaglio***DATI ANAGRAFICI DELLA PARTECIPATA**

NOME DEL CAMPO	
Codice Fiscale	04209000274
Denominazione	ATVOPARK S.P.A.
Anno di costituzione della società	2013
Forma giuridica	Società per azioni
Tipo di fondazione	--
Altra forma giuridica	--
Stato della società	La società è attiva
Anno di inizio della procedura	
Società con azioni quotate in mercati regolamentati	NO
Società che ha emesso strumenti finanziari quotati in mercati regolamentati (ex TUSP) ¹	NO

Ulteriori informazioni relative ai campi della Sezione

Nel presente riquadro:

- con riferimento allo **“Stato della società”**, la società risulta essere stata creata per svolgere attività di gestione di parcheggi ed autorimesse. Come attestato nel bilancio chiuso al 31/12/2017, ad oggi non è stata intrapresa nessuna iniziativa per avviarne l'attività, tant'è che, nelle pagine che seguono, se ne prevede la dismissione.

SEDE LEGALE DELLA PARTECIPATA

NOME DEL CAMPO	
Stato	Italia

NOME DEL CAMPO	
Provincia	VE
Comune	San Donà di Piave (Ve)
CAP *	30027
Indirizzo *	Piazza IV Novembre, 8

SETTORE DI ATTIVITÀ DELLA PARTECIPATA

NOME DEL CAMPO	
Attività 1	52.21.5 - Gestione di parcheggi e autorimesse
Peso indicativo dell'attività %	100%

ULTERIORI INFORMAZIONI SULLA PARTECIPATA

NOME DEL CAMPO	
Società in house	no
Previsione nello statuto di limiti sul fatturato	
Deliberazione di quotazione di azioni in mercati regolamentati nei termini e con le modalità di cui all'art. 26, c. 4	no
Società contenuta nell'allegato A al D.Lgs. n. 175/2016	no
Società a partecipazione pubblica di diritto singolare (art.1, c. 4, lett. A)	no
Riferimento normativo società di diritto singolare	
La partecipata svolge attività economiche protette da diritti speciali o esclusivi insieme con altre attività svolte in regime di mercato	no

NOME DEL CAMPO	
Riferimento normativo società con diritti speciali o esclusivi insieme con altre attività svolte in regime di mercato ⁽³⁾	
Società esclusa dall'applicazione dell'art. 4 con DPCM (art. 4, c. 9)	no
Società esclusa dall'applicazione dell'art. 4 con provvedimento del Presidente della Regione o delle Prov. Autonome (art. 4, c. 9)	no
Riferimento normativo atto esclusione ⁽⁴⁾	

DATI DI BILANCIO PER LA VERIFICA TUSP

NOME DEL CAMPO	Anno 2017
Tipologia di attività svolta	Attività produttive di beni e servizi
Numero medio di dipendenti	0
Numero dei componenti dell'organo di amministrazione	1
Compenso dei componenti dell'organo di amministrazione	0
Numero dei componenti dell'organo di controllo	3
Compenso dei componenti dell'organo di controllo	5.200,00

NOME DEL CAMPO	2017	2016	2015	2014	2013
Approvazione bilancio	sì	sì	sì	sì	no
Risultato d'esercizio	-16.732,00	-11.810,00	-10.952,00	-12.108,00	--

NOTE

Nel presente riquadro:

- Dall'anno di costituzione (2013) a tutt'oggi, la società risulta inattiva con risultati negativi di esercizio.
- La partecipazione in ATVOPARK Spa inoltre: a) non rientra in alcuna delle categorie di cui all'articolo 4 del TUSP in quanto trattasi, come detto, di società inattiva, b) risulta priva di dipendenti e, c) registra un fatturato medio non superiore a 500.000,00 euro, ovvero presenta valore della produzione pari a 0,00 euro, dal 2014 al 2017.
- In questo contesto il Comune di Cinto Caomaggiore, in accordo con la Città metropolitana di Venezia e gli altri Enti, intende formulare ad ATVO Spa l'indirizzo di procedere con la relativa dismissione (così come suggerito dalla Struttura di monitoraggio e controllo delle partecipazioni pubbliche del Mef) per mezzo di adeguata procedura ad evidenza pubblica.

QUOTA DI POSSESSO

NOME DEL CAMPO	INDICAZIONI PER LA COMPILAZIONE
Tipologia di Partecipazione	Partecipazione indiretta
Quota diretta	
Codice Fiscale Tramite	84002020273
Denominazione Tramite (organismo)	ATVO S.p.A.
Quota detenuta dalla Tramite nella società¹	30,00%

QUOTA DI POSSESSO – TIPO DI CONTROLLO

NOME DEL CAMPO	INDICAZIONI PER LA COMPILAZIONE
Tipo di controllo	nessuno

INFORMAZIONI ED ESITO PER LA RAZIONALIZZAZIONE

NOME DEL CAMPO	INDICAZIONI PER LA COMPILAZIONE
La partecipata svolge un'attività di produzione di beni e servizi a favore dell'Amministrazione?	No
Attività svolta dalla Partecipata	nessuna attività
Descrizione dell'attività	La società è inattiva
Quota % di partecipazione detenuta dal soggetto privato ⁽⁸⁾	
Svolgimento di attività analoghe a quelle svolte da altre società (art.20, c.2 lett.c)	no
Necessità di contenimento dei costi di funzionamento (art.20, c.2 lett.f)	si
Necessità di aggregazione di società (art.20, c.2 lett.g)	no
L'Amministrazione ha fissato, con proprio provvedimento, obiettivi specifici sui costi di funzionamento della partecipata? (art.19, c.5) ⁽⁹⁾	
Esito della ricognizione	razionalizzazione
Modalità (razionalizzazione) ⁽¹⁰⁾	cessione della partecipazione a titolo oneroso
Termine previsto per la razionalizzazione ⁽¹⁰⁾	31/12/2019
Le misure di razionalizzazione sono state concluse alla data del 31/12/2018?	In sede di revisione straordinaria non erano state previste misure di razionalizzazione in quanto solo nel 2018 è stata chiarita la nozione di "società a controllo pubblico congiunto" di cui all'art. 2, comma 1, lett. m del TUSP applicabile alla società tramite ATVO SPA

NOME DEL CAMPO	INDICAZIONI PER LA COMPILAZIONE
<p>Note*</p>	<p>La società non risulta svolgere attività in favore dell'ente partecipante o della collettività di riferimento.</p> <p>Con nota del 17 luglio 2018 indirizzata alla Città Metropolitana, la Struttura di monitoraggio e controllo sulla riforma di cui al d.lgs. n. 175/2016 e s.m.i. ha sollevato rilievi in ordine al possibile contrasto tra le norme del TUSP ed il mantenimento della partecipazione nella CAF INTERREGIONALE DIPENDENTI Srl trattandosi di società non rientrante in alcuna delle categorie di cui all'articolo 4 del TUSP e con un numero di amministratori (pari a 5) superiore a quello dei dipendenti (pari a 0).</p> <p>Con nota del 3 agosto 2018, la Città metropolitana ha fatto presente che, in sede di revisione periodica, avrebbe dettato appositi indirizzi alla società tramite ATVO S.p.a. (in controllo pubblico congiunto ai sensi dell'art. 2, co. 1, lett. m) del TUSP) per la dismissione della partecipazione indiretta. Questo Ente prevede quindi, previa intesa con i 21 comuni soci di ATVO Spa, di raccomandare alla società "tramite" la cessione a titolo oneroso della partecipazione sperando, allo scopo, apposita procedura ad evidenza pubblica.</p>

*Scheda di dettaglio***DATI ANAGRAFICI DELLA PARTECIPATA**

NOME DEL CAMPO	
Codice Fiscale	04498000266
Denominazione	Mobilità di Marca S.p.A.
Anno di costituzione della società	2011
Forma giuridica	Società per azioni
Tipo di fondazione	--
Altra forma giuridica	--
Stato della società	La società è attiva
Anno di inizio della procedura	
Società con azioni quotate in mercati regolamentati	NO
Società che ha emesso strumenti finanziari quotati in mercati regolamentati (ex TUSP)	NO

SEDE LEGALE DELLA PARTECIPATA

NOME DEL CAMPO	
Stato	Italia
Provincia	Treviso
Comune	Treviso
CAP *	31100
Indirizzo *	Via Polveriera, 1
Telefono *	0422 588311
FAX *	0422 588247

NOME DEL CAMPO	
Email *	info@pec.momspa.it

SETTORE DI ATTIVITÀ DELLA PARTECIPATA

NOME DEL CAMPO	
Attività 1	49.39.09 – Altre attività di trasporti terrestri di passeggeri nca
Peso indicativo dell'attività %	100%

ULTERIORI INFORMAZIONI SULLA PARTECIPATA

NOME DEL CAMPO	
Società in house	no
Previsione nello statuto di limiti sul fatturato ⁽³⁾	--
Deliberazione di quotazione di azioni in mercati regolamentati nei termini e con le modalità di cui all'art. 26, c. 4	no
Società contenuta nell'allegato A al D.Lgs. n. 175/2016	no
Società a partecipazione pubblica di diritto singolare (art.1, c. 4, lett. A)	no
Riferimento normativo società di diritto singolare ¹⁾	--
La partecipata svolge attività economiche protette da diritti speciali o esclusivi insieme con altre attività svolte in regime di mercato	no
Riferimento normativo società con diritti speciali o esclusivi insieme con altre attività svolte in regime di mercato	

NOME DEL CAMPO	
Società esclusa dall'applicazione dell'art. 4 con DPCM (art. 4, c. 9)	no
Società esclusa dall'applicazione dell'art. 4 con provvedimento del Presidente della Regione o delle Prov. Autonome (art. 4, c. 9)	no
Riferimento normativo atto esclusione ⁽⁴⁾	--

DATI DI BILANCIO PER LA VERIFICA TUSP

NOME DEL CAMPO	Anno 2017
Tipologia di attività svolta	Attività produttive di beni e servizi
Numero medio di dipendenti	575
Numero dei componenti dell'organo di amministrazione	3
Compenso dei componenti dell'organo di amministrazione	80.933,00
Numero dei componenti dell'organo di controllo	3
Compenso dei componenti dell'organo di controllo	21.840,00

NOME DEL CAMPO	2017	2016	2015	2014	2013
Approvazione bilancio	sì	sì	sì	sì	sì
Risultato d'esercizio	168.999,00	81.188,00	122.053,00	205.932,00	21.067,00

Ulteriori informazioni relative ai campi della Sezione

Nel presente riquadro:

- con riferimento alla “**Approvazione bilancio**” e “**Risultato d’esercizio**”, la società, attiva nel campo del trasporto pubblico locale principalmente nel territorio di altra provincia veneta, registra un andamento favorevole dei risultati di bilancio nell’ultimo quinquennio

Attività produttive di beni e servizi

La seguente sotto-sezione viene compilata dato che la “*Tipologia di attività svolta*” dalla partecipata è: “*Attività produttive di beni e servizi*”

NOME DEL CAMPO	2017	2016	2015
A1) Ricavi delle vendite e delle prestazioni	43.469.863,00	44.602.303,00	42.811.389,00
A5) Altri Ricavi e Proventi	6.209.261,00	7.566.307,00	8.330.470,00
di cui Contributi in conto esercizio	58.800,00	0,00	48.640,00

QUOTA DI POSSESSO

NOME DEL CAMPO	INDICAZIONI PER LA COMPILAZIONE
Tipologia di Partecipazione	Partecipazione indiretta
Quota diretta	
Codice Fiscale Tramite¹⁾	84002020273
Denominazione Tramite (organismo)¹⁾	ATVO S.p.a.
Quota detenuta dalla Tramite nella società	2,49%

QUOTA DI POSSESSO – TIPO DI CONTROLLO

NOME DEL CAMPO	INDICAZIONI PER LA COMPILAZIONE
Tipo di controllo	nessuno

INFORMAZIONI ED ESITO PER LA RAZIONALIZZAZIONE

NOME DEL CAMPO	INDICAZIONI PER LA COMPILAZIONE
La partecipata svolge un'attività di produzione di beni e servizi a favore dell'Amministrazione?	No
Attività svolta dalla Partecipata	produzione di un servizio di interesse generale (Art. 4, c. 2, lett. a)
Descrizione dell'attività	Gestione del trasporto pubblico locale
Quota % di partecipazione detenuta dal soggetto privato ⁽⁸⁾	--
Svolgimento di attività analoghe a quelle svolte da altre società (art.20, c.2 lett.c)	si
Necessità di contenimento dei costi di funzionamento (art.20, c.2 lett.f)	no
Necessità di aggregazione di società (art.20, c.2 lett.g)	no
L'Amministrazione ha fissato, con proprio provvedimento, obiettivi specifici sui costi di funzionamento della partecipata? (art.19, c.5) ⁽⁹⁾	no
Esito della ricognizione	mantenimento senza interventi
Modalità (razionalizzazione) ⁽¹⁰⁾	
Termine previsto per la razionalizzazione ⁽¹⁰⁾	
Le misure di razionalizzazione sono state concluse alla data del 31/12/2018?	
Note*	

Ulteriori informazioni relative ai campi della Sezione

Nel presente riquadro:

- con riferimento all' "**Attività svolta dalla partecipata**", l'attività della società, che consiste nella produzione di un servizio di interesse generale (TPL), è svolta in favore di altri enti locali territoriali e per le relative collettività di riferimento. La partecipazione può consentire ad ATVO spa l'ampliamento del relativo bacino di utenza.

*Scheda di dettaglio***DATI ANAGRAFICI DELLA PARTECIPATA**

NOME DEL CAMPO	
Codice Fiscale	02313310241
Denominazione	CAF Interregionale Dipendenti S.r.l.
Anno di costituzione della società	1993
Forma giuridica	Società a responsabilità limitata
Tipo di fondazione	
Altra forma giuridica	
Stato della società	La società è attiva
Anno di inizio della procedura	
Società con azioni quotate in mercati regolamentati¹	
Società che ha emesso strumenti finanziari quotati in mercati regolamentati (ex TUSP)	

SEDE LEGALE DELLA PARTECIPATA

NOME DEL CAMPO	
Stato	Italia
Provincia	VE
Comune	Vicenza
CAP *	36100
Indirizzo *	Via degli Ontani, 48
Telefono *	0444 349433
FAX *	0444 542789

NOME DEL CAMPO	
Email *	caf@pec.confindustriavicenza.it

SETTORE DI ATTIVITÀ DELLA PARTECIPATA

NOME DEL CAMPO	
Attività 1	69.20.1 - Servizi forniti da dottori commercialisti
Peso indicativo dell'attività %	100%

ULTERIORI INFORMAZIONI SULLA PARTECIPATA

NOME DEL CAMPO	
Società in house	no
Previsione nello statuto di limiti sul fatturato ⁽³⁾	
Deliberazione di quotazione di azioni in mercati regolamentati nei termini e con le modalità di cui all'art. 26, c. 4	no
Società contenuta nell'allegato A al D.Lgs. n. 175/2016	no
Società a partecipazione pubblica di diritto singolare (art.1, c. 4, lett. A)	no
Riferimento normativo società di diritto singolare	
La partecipata svolge attività economiche protette da diritti speciali o esclusivi insieme con altre attività svolte in regime di mercato	no
Riferimento normativo società con diritti speciali o esclusivi insieme con altre attività svolte in regime di mercato	

NOME DEL CAMPO	
Società esclusa dall'applicazione dell'art. 4 con DPCM (art. 4, c. 9)	no
Società esclusa dall'applicazione dell'art. 4 con provvedimento del Presidente della Regione o delle Prov. Autonome (art. 4, c. 9)	no
Riferimento normativo atto esclusione ¹	

DATI DI BILANCIO PER LA VERIFICA TUSP

NOME DEL CAMPO	Anno 2017
Tipologia di attività svolta	Attività produttive di beni e servizi
Numero medio di dipendenti	0
Numero dei componenti dell'organo di amministrazione	5
Compenso dei componenti dell'organo di amministrazione	41.025,00
Numero dei componenti dell'organo di controllo	3
Compenso dei componenti dell'organo di controllo	15.288,00

ATTENZIONE: l'applicativo richiede la compilazione della sezione dati di bilancio per la verifica del TUSP solo nel caso in cui la società non depositi presso il Registro Imprese il bilancio d'esercizio 2017 in formato elaborabile secondo lo standard XBRL.

NOME DEL CAMPO	2017	2016	2015	2014	2013
Approvazione bilancio	sì	sì	sì	sì	sì
Risultato d'esercizio	23.514,00	-18.374,00	20.846,00	8.638,00	10.067,00

Attività produttive di beni e servizi o Distretti tecnologici

La seguente sotto-sezione viene compilata in quanto la "Tipologia di attività svolta" dalla partecipata è: "Attività produttive di beni e servizi".

NOME DEL CAMPO	2017	2016	2015
A1) Ricavi delle vendite e delle prestazioni	747.563,00	619.297,00	704.182,00
A5) Altri Ricavi e Proventi	1.123,00	2,00	746,00
di cui Contributi in conto esercizio	0,00	0,00	0,00

QUOTA DI POSSESSO

NOME DEL CAMPO	INDICAZIONI PER LA COMPILAZIONE
Tipologia di Partecipazione	Partecipazione indiretta
Quota diretta	
Codice Fiscale Tramite	84002020273
Denominazione Tramite (organismo)	ATVO S.p.A.
Quota detenuta dalla Tramite nella società	0,002%

QUOTA DI POSSESSO – TIPO DI CONTROLLO

NOME DEL CAMPO	INDICAZIONI PER LA COMPILAZIONE
Tipo di controllo	nessuno

INFORMAZIONI ED ESITO PER LA RAZIONALIZZAZIONE

NOME DEL CAMPO	INDICAZIONI PER LA COMPILAZIONE
La partecipata svolge un'attività di produzione di beni e servizi a favore dell'Amministrazione?	No
Attività svolta dalla Partecipata	attività diversa dalle precedenti
Descrizione dell'attività	Attività di centro autorizzato di assistenza fiscale a favore di soggetti lavoratori dipendenti e pensionati
Quota % di partecipazione detenuta dal soggetto privato ⁽⁸⁾	
Svolgimento di attività analoghe a quelle svolte da altre società (art.20, c.2 lett.c)	no
Necessità di contenimento dei costi di funzionamento (art.20, c.2 lett.f)	no
Necessità di aggregazione di società (art.20, c.2 lett.g)	no
L'Amministrazione ha fissato, con proprio provvedimento, obiettivi specifici sui costi di funzionamento della partecipata? (art.19, c.5) ⁽⁹⁾	
Esito della ricognizione	razionalizzazione
Modalità (razionalizzazione)	cessione della partecipazione a titolo oneroso
Termine previsto per la razionalizzazione¹⁾	31/12/2019
Le misure di razionalizzazione sono state concluse alla data del 31/12/2018?	In sede di revisione straordinaria non erano state previste misure di razionalizzazione in quanto solo nel 2018 è stata chiarita la nozione di "società a controllo pubblico congiunto" di cui all'art. 2, comma 1, lett. m del TUSP applicabile alla società tramite ATVO SPA

NOME DEL CAMPO	INDICAZIONI PER LA COMPILAZIONE
<p>Note</p>	<p>La società non risulta svolgere attività in favore dell'ente partecipante o della collettività di riferimento.</p> <p>Con nota del 17 luglio 2018 indirizzata alla Città Metropolitana, la Struttura di monitoraggio e controllo sulla riforma di cui al d.lgs. n. 175/2016 e s.m.i. ha sollevato rilievi in ordine al possibile contrasto tra le norme del TUSP ed il mantenimento della partecipazione nella CAF INTERREGIONALE DIPENDENTI Srl trattandosi di società non rientrante in alcuna delle categorie di cui all'articolo 4 del TUSP e con un numero di amministratori (pari a 5) superiore a quello dei dipendenti (pari a 0).</p> <p>Con nota del 3 agosto 2018, la Città metropolitana ha fatto presente che, in sede di revisione periodica, avrebbe dettato appositi indirizzi alla società tramite ATVO S.p.a. (in controllo pubblico congiunto ai sensi dell'art. 2, co. 1, lett. m) del TUSP) per la dismissione della partecipazione indiretta. Questo Ente prevede quindi, previa intesa con i 21 comuni soci di ATVO Spa, di raccomandare alla società "tramite" la cessione a titolo oneroso della partecipazione sperando, allo scopo, apposita procedura ad evidenza pubblica.</p>